



Liebe Leserin, lieber Leser,

was verbinden Sie mit dem Begriff Frühling? Längere Tage? Wetterwechsel zwischen Schneeregen und Frühlingsmorgens? Juckt Ihnen schon die Nase vom Pollenflug?

Ich denke, den meisten geht es wie mir: Frühling heißt aufblühen. Das Leben wird wieder bunt und warm und spielt sich vermehrt draußen ab. Frühling bedeutet Leben, Hoffnung und Neuanfang. So wie Ostern: für uns als Christen und Christinnen ist es der Neuanfang schlechthin.

Wir sprechen uns gegenseitig den Ostergruß der alten Kirche zu:
Der Herr ist auferstanden! Er ist wahrhaftig auferstanden!
Wir feiern in unseren Ostergottesdiensten.

Der erste davon ist um 6 Uhr früh zum Sonnenaufgang in der Schlosskirche Bodelschwingh mit anschließendem Frühstück.

Zu einem Familiengottesdienst mit Frühstück in Westerfilde und einem klassischen Gottesdienst in Mengede laden wir ebenfalls ein.

Vielleicht sehen wir uns?

Osterfreude und Lebendigkeit wünscht Ihnen Ihre
Pfarrerin Anne-Kathrin Koppetsch



Wir freuen uns über eine neue Mitarbeiterin im Büro.

Frau Bartel stellt sich vor:

Liebe Gemeinde,

mein Name ist **Katrin Bartel**, ich bin 46 Jahre alt und komme aus Dortmund. Als gelernte Steuerfachangestellte und Diplomkauffrau freue ich mich, als neue Verwaltungsmitarbeiterin die Gemeinde zu unterstützen. Auf eine gute Zusammenarbeit und ein wertschätzendes Miteinander!

Katrin Bartel

Ökumenische Osterkerze

In allen evangelischen und katholischen Kirchen im Stadtteil Mengede brennt als Zeichen ökumenischer Verbundenheit die gleiche Osterkerze. Entzündet wird sie in der jeweiligen Kirche erstmals am Ostermorgen.

Frau **Deneke**, Küsterin in Bodelschwingh, ist unter Telefon 0171/5517919 und über A.Deneke@noahgemeinde.de erreichbar

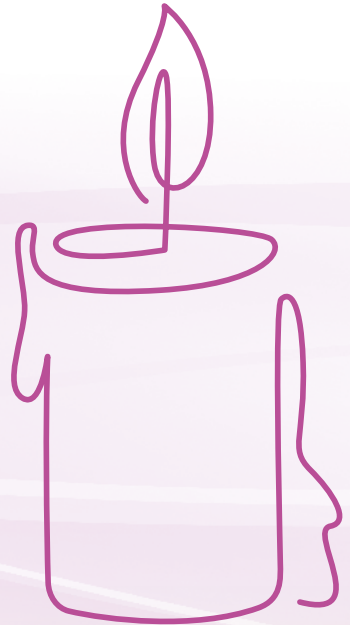



Jubiläumskonfirmation

Die Jubiläumskonfirmation Nette findet am 28. Juni 2026 um 11.15 Uhr in der Kath. Kirche Nette statt. Jubilarinnen und Jubilare, die vor 25, 50, 60, 70 oder 75 Jahren in Nette oder an anderen Orten konfirmiert wurden, sind herzlich eingeladen. Da es 2025 keine Jubiläumskonfirmation in Nette gab, sind auch diese Jahrgänge herzlich willkommen. Anmeldung für Gottesdienst und anschließenden Empfang bitte im Gemeindebüro. Ausblick: In **Bodelschwingh und Westerfilde** finden Jubiläumskonfirmationen am 25. Oktober statt!



Ehrenamt

Wenn Sie Zeit und Lust haben sich ehrenamtlich zu engagieren, z.B. mit einer Kirchenführung oder als „Grillmeister*in“, oder bei „Noah aktuell“, melden Sie sich bitte gerne bei den Pfarrerinnen.

Die **Schlosskirche Bodelschwingh** ist i. d. R. dienstags und freitags von 9 bis 11.30 Uhr geöffnet. Parallel dazu findet von 8 bis 10 Uhr ein Kirchcafé statt.

Die **Gratisbude** vor dem Jugendtreff Nette ist i. d. R. montags von 15 bis 17 Uhr und mittwochs von 9.30 bis 19 Uhr geöffnet.

Rittergeschichten heißt das Musical für Kinder, das am Samstag, 13. Juni in der St. Remigiuskirche unter Leitung von Oliver Fietz aufgeführt wird. Wer mitmachen möchte, meldet sich bis 20. Mai in der KiTa Emscherwichtel oder unter kita.wiedenhof@ekkdo.de



Mittwoch, 1. April, 15 bis 17 Uhr

Gemeindecafé

dazu 15 bis 16 Uhr Außensprechstunde des Seniorenbüros,
kath. Gemeindehaus Nette

Sonntag 5. April, 15 bis 17 Uhr

Offene Kirche

Schlosskirche Bodelschwingh

Montag, 6. April, 15 Uhr

Frauenkreis

Gemeindehaus Bodelschwingh

Dienstag, 7. April, 9.30 bis 11 Uhr

Ökumenisches Sozialfrühstück für Menschen in besonderen Lebenslagen,
parallel dazu Außensprechstunde des Seniorenbüros
kath. Gemeindehaus Nette

Montag, 13. April, 20 Uhr

Meditationsgruppe mit Pfr. i.R. Springer

Gemeindehaus Mengede. Infos im Büro

Dienstag, 14. April, 19 Uhr

Bibelkreis Gemeindehaus Bodelschwingh

Mittwoch, 15. April, 15 bis 17 Uhr

Gemeindecafé

kath. Gemeindehaus Nette

Dienstag, 21. April, 9.30 bis 11 Uhr

Ökumenisches Sozialfrühstück für Menschen in besonderen Lebenslagen,
kath. Gemeindehaus Nette

Donnerstag, 23. April, 9 Uhr

Frühstück in Westerfilde



Freitag, 24. April, 15 bis 18 Uhr

Repaircafé:

defekte Geräte (alles, was man tragen kann), werden kostenlos repariert.

Parallel dazu finden Nähcafé und die Außensprechstunde des Seniorenbüros statt, kath. Gemeindehaus Nette. Infos bei Pfarrerin S. Lüders

Montag, 27. April, 20 Uhr

Meditationsgruppe mit Pfr. i.R. Springer

Gemeindehaus Mengede

Mittwoch, 29. April, 18 Uhr

Ökumenische Andacht, Herr Dolata / Pfrin Lüders

kath. Kirche Nette

Mittwoch, 29. April, 10 bis 11 Uhr

Außensprechstunde des Seniorenbüros

Gemeindehaus Bodelschwingh



Jesus spricht
zu Thomas:
Weil du mich gesehen
hast, darum glaubst du?
Selig sind, die
nicht sehen und
doch **glauben!**

JOHANNES 20,29



Sonntag, 3. Mai, 15 bis 17 Uhr

Offene Kirche
Schlosskirche Bodelschwingh

Montag, 4. Mai, 15 Uhr

Frauenkreis
Gemeindehaus Bodelschwingh

Dienstag, 5. Mai, 9.30 bis 11 Uhr

Ökumenisches Sozialfrühstück für Menschen in besonderen Lebenslagen,
parallel dazu Außensprechstunde des Seniorenbüros
kath. Gemeindehaus Nette

Mittwoch, 6. Mai, 15 bis 17 Uhr

Gemeindecafé
dazu 15 bis 16 Uhr Außensprechstunde des Seniorenbüros
kath. Gemeindehaus Nette

Samstag, 9. Mai, 15 bis 22 Uhr

Wodanstraßenfest, die Noahgemeinde beteiligt sich mit einem Angebot für
Kinder von 15 bis 18 Uhr
Infos bei B. Budde, Wodanstraße Nette

Dienstag, 12. Mai, 19 Uhr

Bibelkreis
Gemeindehaus Bodelschwingh

Dienstag, 19. Mai, 9.30 bis 11 Uhr

Ökumenisches Sozialfrühstück für Menschen in besonderen Notlagen
kath. Gemeindehaus Nette

Mittwoch, 20. Mai, 15 bis 17 Uhr

Gemeindecafé
kath. Gemeindehaus Nette



Donnerstag, 21. Mai, 9 Uhr

Frühstück in Westerfilde

Mittwoch, 27. Mai, 15 bis 17 Uhr

Senior*innenfeier für über 80jährige aus Bodelschwingh, Pfarrerin S. Lüders und Team, Anmeldung im Gemeindebüro
Gemeindehaus Bodelschwingh

Mittwoch, 27. Mai, 18 Uhr

Ökumenische Andacht, Herr Dolata / Pfrin Lüders
kath. Kirche Nette

Mittwoch, 27. Mai 10 bis 11 Uhr

Außensprechstunde des Seniorenbüros
Gemeindehaus Bodelschwingh

Samstag, 30. Mai, 10 – 15 Uhr Uhr

Amtshauspark Mengede, Markt des RT Senioren,
Noah beteiligt sich mit einem Stand.
Infos bei Pfrin. Koppetsch

Samstag, 30. Mai, 14 bis 22 Uhr

Noah rockt - Open Air Festival an der
Schlosskirche Bodelschwingh mit Rockbands,
Imbiss und Getränkewagen.
Wer hat noch Lust, mitzuhelfen?
Infos bei B. Budde





Wir laden herzlich zu folgenden Gottesdiensten im April 2026 ein:

Gründonnerstag, 2. April

- 16 Uhr Gemeindehaus Mengede, mit Abendmahl,
Pfr. i. R. Springer

Karfreitag, 3. April

- 10 Uhr Ev. St. Remigius-Kirche Mengede, mit Abendmahl,
Pfrin. Koppetsch und Chor Noah Nova

Ostersonntag, 5. April

- 6 Uhr Ev. Schlosskirche Bodelschwingh, meditativer Osterfrühgottesdienst
mit Taizégesängen und Frühstück, Pfrin. Koppetsch
- 8 Uhr Andacht auf dem Ev. Friedhof Mengede,
Pfr. i. R. Springer mit Bläserchor
- 10 Uhr Ev. St. Remigius-Kirche Mengede, Taufgottesdienst,
Pfr. i. R. Springer mit Projektchor
- 10 Uhr Ev. Luisenkirche Westerfilde, Familiengottesdienst
mit Taufen und Frühstück, Pfrin. Irmer

Sonntag, 12. April

- 10 Uhr Ev. St. Remigius-Kirche Mengede mit Taufen,
Pfrin. Koppetsch

Sonntag, 19. April

- 10 Uhr Ev. Schlosskirche Bodelschwingh, Singegottesdienst,
Herr Peuser

Sonntag, 26. April

- 10 Uhr Ev. Luisenkirche Westerfilde,
Pfrin. Lüders



Wir laden herzlich zu folgenden Gottesdiensten im Mai 2026 ein:

Samstag, 2. Mai

- 14 Uhr Ev. St. Remigius-Kirche Mengede, Konfirmation, Pfrin. Koppetsch
- 16 Uhr Ev. St. Remigius-Kirche Mengede, Konfirmation, Pfrin. Koppetsch

Sonntag, 3. Mai

- 10 Uhr Ev. St. Remigius-Kirche Mengede, Konfirmation, Pfrin. Koppetsch
- 10 Uhr Ev. Luisenkirche Westerfilde mit Abendmahl, Pfrin. Irmer
- 11¹⁵ Uhr Ev. Schlosskirche Bodelschwingh, Kindergottesdienst

Samstag, 9. Mai

- 14 Uhr Ev. Schlosskirche Bodelschwingh, Konfirmation, Pfrin. Irmer

Sonntag, 10. Mai

- 10 Uhr Ev. Luisenkirche Westerfilde, Konfirmation, Pfrin. Irmer mit Chor Noah Nova

Donnerstag, 14. Mai, Himmelfahrt

Herzliche Einladung zum Open-Air-Gottesdienst um 11 Uhr in der Ev. Miriamgemeinde, Huckarde, Erpinghof 68, mit Mittagessen und Radtour

Sonntag, 17. Mai

- 10 Uhr Ev. Schlosskirche Bodelschwingh, Singegottesdienst, Herr Peuser

Pfingstsonntag, 24. Mai

- 10 Uhr Ev. Schlosskirche Bodelschwingh mit Taufen, Pfrin. Koppetsch

Sonntag, 31. Mai

- 10 Uhr Ev. St. Remigius-Kirche Mengede, Pfrin. Lüders



Regelmäßige Termine (außerhalb der Schulferien):

Kinderchor

**Donnerstags trifft sich der Kinderchor im Jugendhaus Nette;
für alle im Grundschulalter.**

„Schnuppern für Neulinge“ ab 16 Uhr; Chorprobe ab 16.30 Uhr.
Bitte anmelden!

Kontakt: Frau Langenberg 0179-3852619
per Mail: Singen-im-Kinderchor@gmx.de



Kindergottesdienst

Am ersten Sonntag im Monat findet i.d. Regel außerhalb der Ferien um 11.15 Uhr ein Gottesdienst für Kinder und Familien in der Schlosskirche Bodelschwingh statt. Nächster Kindergottesdienst am 3. Mai 2026.

Infos bei Marta Althaus.



Kindergruppen

- Bodelschwingh: Donnerstags 15:30 - 17.00 Uhr
Westerfilde: Freitags 15.30 - 17.00 Uhr
Nette: Montags und mittwochs 16.00 - 17.30 Uhr

Offene Tür für Jugendliche ab 12 Jahren

- Westerfilde: Dienstags bis donnerstags 18.00 - 20.00 Uhr
Nette: Montags 18.00 - 21.00 Uhr

Besondere Termine:

Freitag, 24. April, 15.30 Uhr

„Spiel mit! Mit Jung und Alt!“ Gemeindehaus Westerfilde

Freitag, 22. Mai, 15.30 Uhr

„Spiel mit! Mit Jung und Alt!“ Gemeindehaus Westerfilde,

Freitag, 29. Mai

Event-Freitag, Infos auf Instagram: noah.jugend

Samstag, 30.Mai, ab 14 Uhr Uhr

Noah Rockt!, vor der Schlosskirche Bodelschwingh

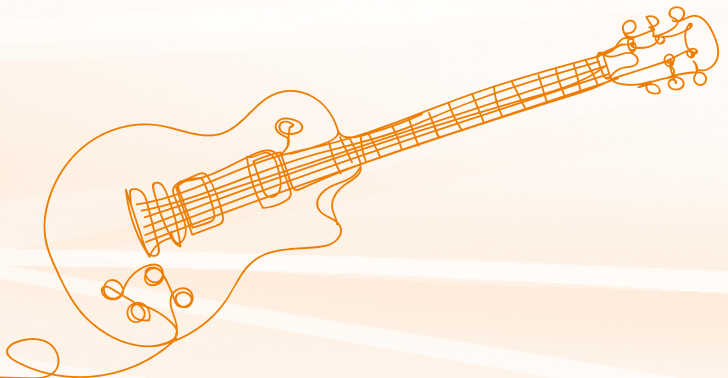

Kontakt:

Marta Althaus, m.althaus@noahgemeinde.de
Bianca Budde, 0171/5515969 b.budde@noahgemeinde.de
Werner Kelp 0171/5514798 w.kelp@noahgemeinde.de



Nacht der Lichter



Interreligiöses
Frauenmahl
in Wellinghofen



Miriam

Samstag, 9. Mai, 19 Uhr

Disco im Kirchsaal Verheißungskirche, Rahmer Str. 383

Donnerstag, 14. Mai, 11 Uhr

Open-Air-Gottesdienst am Himmelfahrtstag mit Mittagessen und Radtour in Huckarde, Erpinghof 68

Samstag und Sonntag 30./31. Mai

Kuchenstand der Miriam-Kirchengemeinde auf der Kirchlinder Woche

Sonntag, 31. Mai, 12 Uhr

Ökumenischer Gottesdienst auf der Kirchlinder Kreuzung
Infos und weitere Hinweise auf www.miriam-gemeinde.de

Kulturkirche Paulus

Freitag und Samstag, 1./2. Mai, jeweils 10-17 Uhr

Hinführung zum Herzensgebet

Infos und weitere Hinweise auf

www.pauluskirche.net

Die **Hoffnung** haben wir
als einen **sicheren** und **festen**
Anker unsrer **Seele**. «

HEBRÄER 6,19



Gemeindebüro / Friedhofsbüro

Gemeindebüro – Telefon: 0231/ 33 37 01

Dienstag 15 - 18 Uhr, Mittwoch 9 - 12 Uhr,
Donnerstag 15 - 18 Uhr, Freitag 9 - 12 Uhr.
Per E-Mail – ev.buero@noahgemeinde.de

Friedhofsbüro – Telefon: 0231/ 39 64 471

Montag, Dienstag, Donnerstag & Freitag von 9 - 12 Uhr geöffnet.
Per E-Mail – ev.friedhof@noahgemeinde.de

Homepage

Weitere aktuelle
Informationen
finden Sie auf:



www.noahgemeinde.de

oder melden Sie
sich bei unserem
Newsletter an:



Adressen

Schlosskirche Bodelschwingh, Parkstraße 9
Ev. Kirche / Gemeindehaus St. Remigius, Wiedenhof 2
Ev. Friedhof Mengede, Mengeder Schulstraße
Luisenkirche Westerfilde / Gemeindehaus / Jugendkeller, Westerfilder Str. 11a
Kath. Kirche und Gemeindehaus Nette, Friedrich-Naumann-Str. 9
Jugendhaus Nette, Friedrich-Naumann-Str. 11
Begegnungszentrum DeusenKirche, Deusener Str. 215



Das Interprofessionelle Team:

Sie erreichen per Mail oder telefonisch:

Lea-Marina Filler, Konfi-Arbeit

Lea-Marina.Filler@ekkdo.de

PfarrerIn Birgit Irmer, Tel. 0231/ 37 60 9

pfrin.irmer@noahgemeinde.de

PfarrerIn Anne-Kathrin Koppetsch, Tel. 0231/533 08 05

pfrin.koppetsch@noahgemeinde.de

PfarrerIn Stephanie Lüders, Tel. 0231/ 396 48 75

pfrin.lueders@noahgemeinde.de

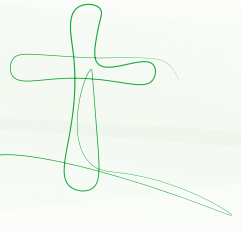

Impressum:

Infoblatt der Ev. Noah-Kirchengemeinde Dortmund,

Wiedenhof 2, 44359 Dortmund,

V.i.S.d.P.: Birgit Irmer (Vorsitzende des Presbyteriums)

Redaktionsschluss für die Ausgabe Juni/Juli 2026 ist der 15. Mai 2026

Sie haben Wünsche, Anregungen, Tipps und Termine für Noah aktuell?

Bitte per Mail an redaktion@noahgemeinde.de



Die nächste Kirche wird ein Rhizom

Rhizom
unterirdisch
spannt Wurzelwerk
nicht aufzuhalten

Rhizom
bricht Erden
fegt Himmelsstaub
wirbelt Winde

Rhizom
stürmt leise
zischt knisternd
wächst und stört

so wie du
wie wir
wie alle
die Hoffnung
zulassen
gegen
Wahrscheinlichkeiten

ich nenne es
Advent
oder
wenn du meinst
Ostern

Anne-Kathrin Koppetsch

Anmerkung: Rhizome sind flachwurzelnde Pflanzen, u.a. gehört auch der Giersch dazu. Inspiriert wurde dieser Text von einem Essay des Theologen Heinzpeter Hempelmann im Deutschen Pfarrblatt „Schwache Kirche unter den Verheißungen eines starken Gottes“.

